

1 SALA MULTIFUNCIONAL 01 E 02 - CORTE A
ESCALA 1:50

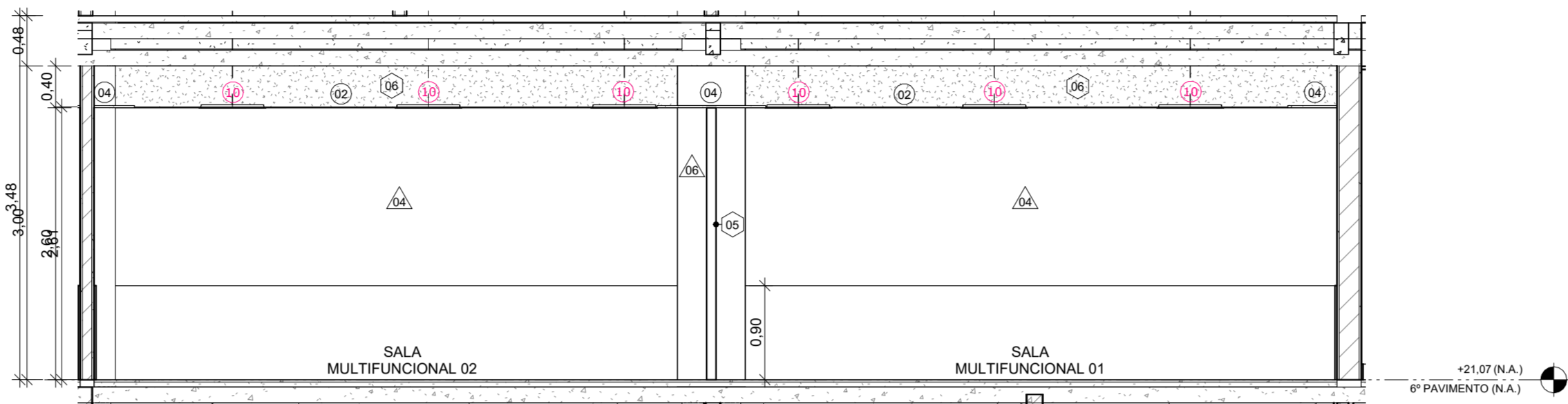

2 SALA MULTIFUNCIONAL 01 E 02 - CORTE B
ESCALA 1:50

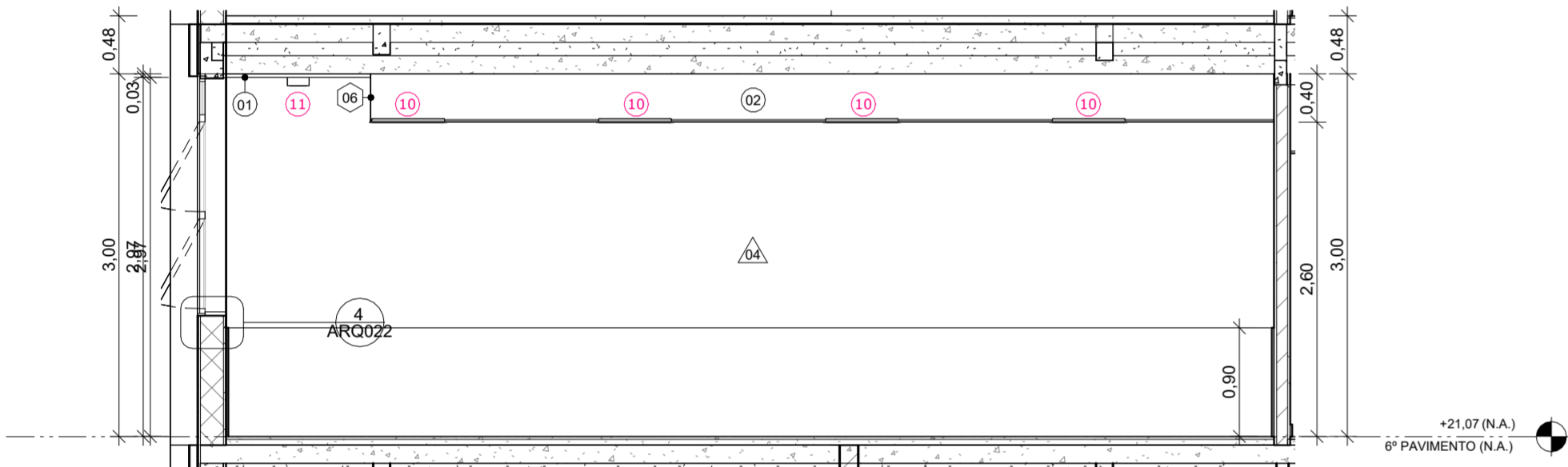

3 SALA MULTIFUNCIONAL 01 - CORTE C
ESCALA 1:50

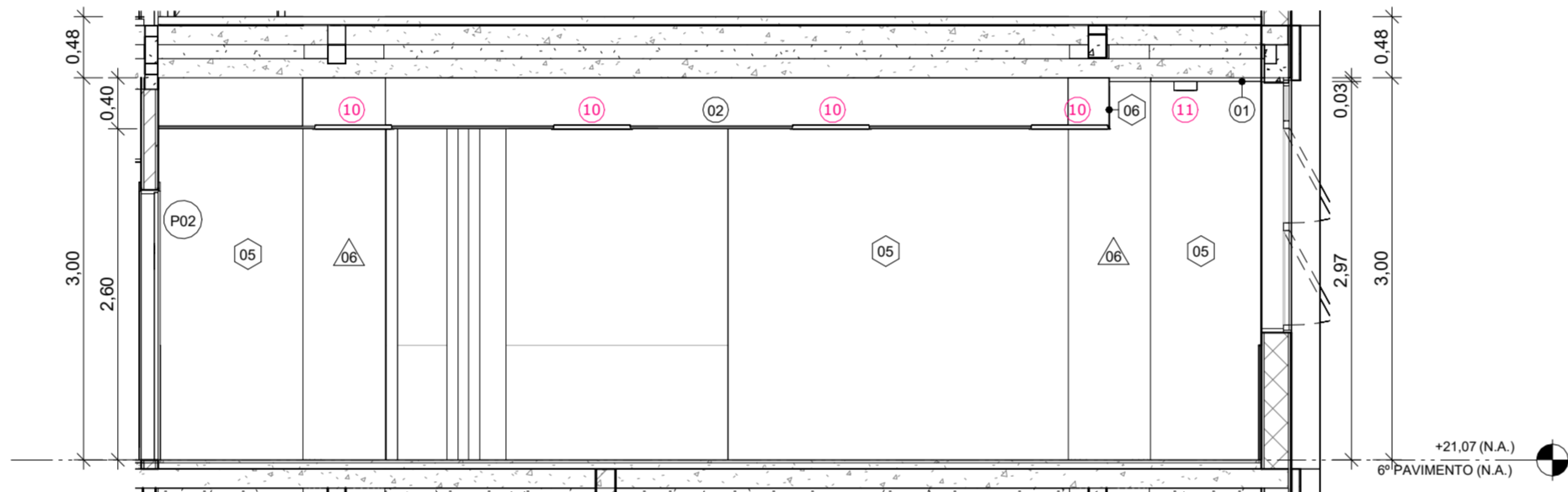

4 SALA MULTIFUNCIONAL 01 - CORTE D
ESCALA 1:50

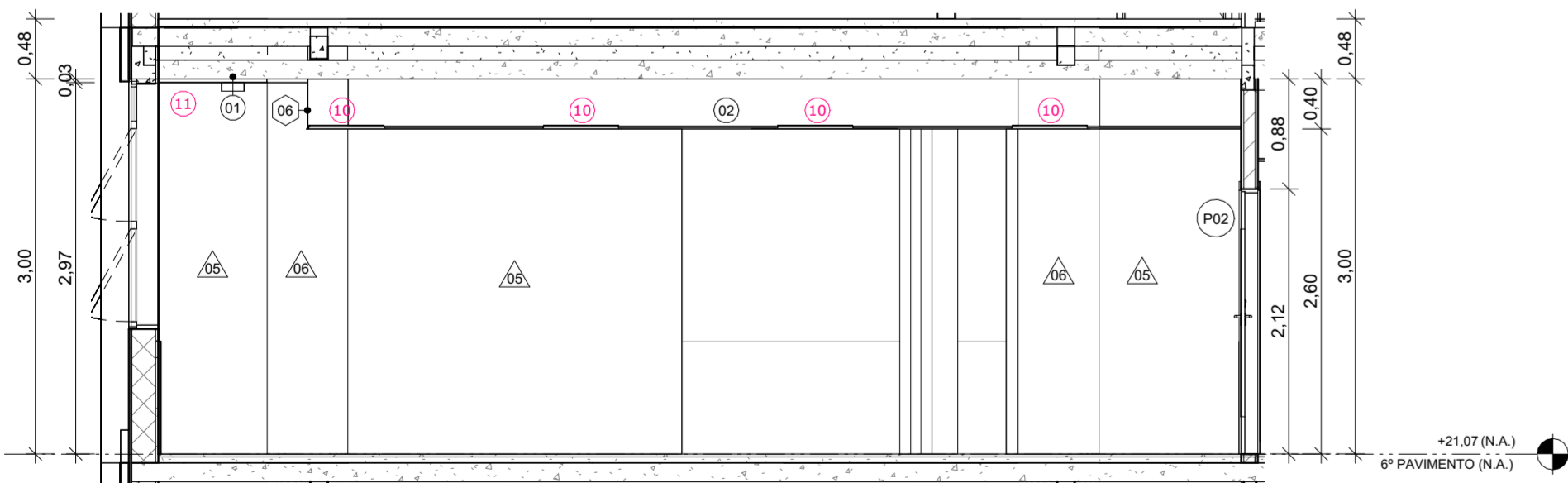

5 SALA MULTIFUNCIONAL 02 - CORTE E
ESCALA 1:50

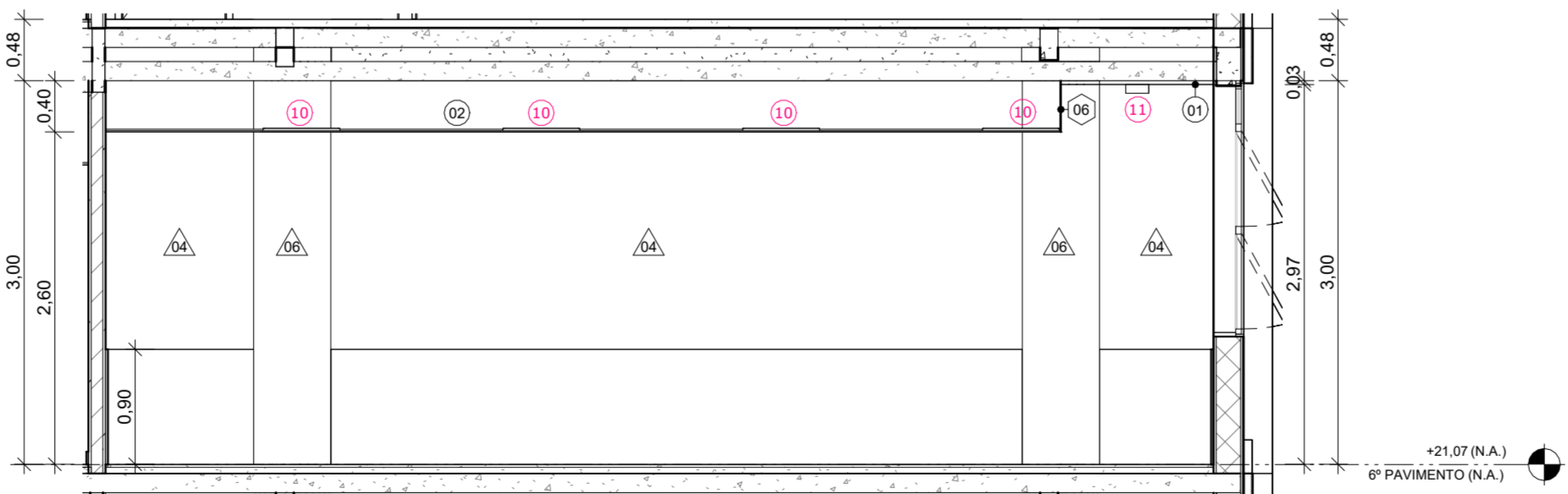

6 SALA MULTIFUNCIONAL 02 - CORTE F
ESCALA 1:50

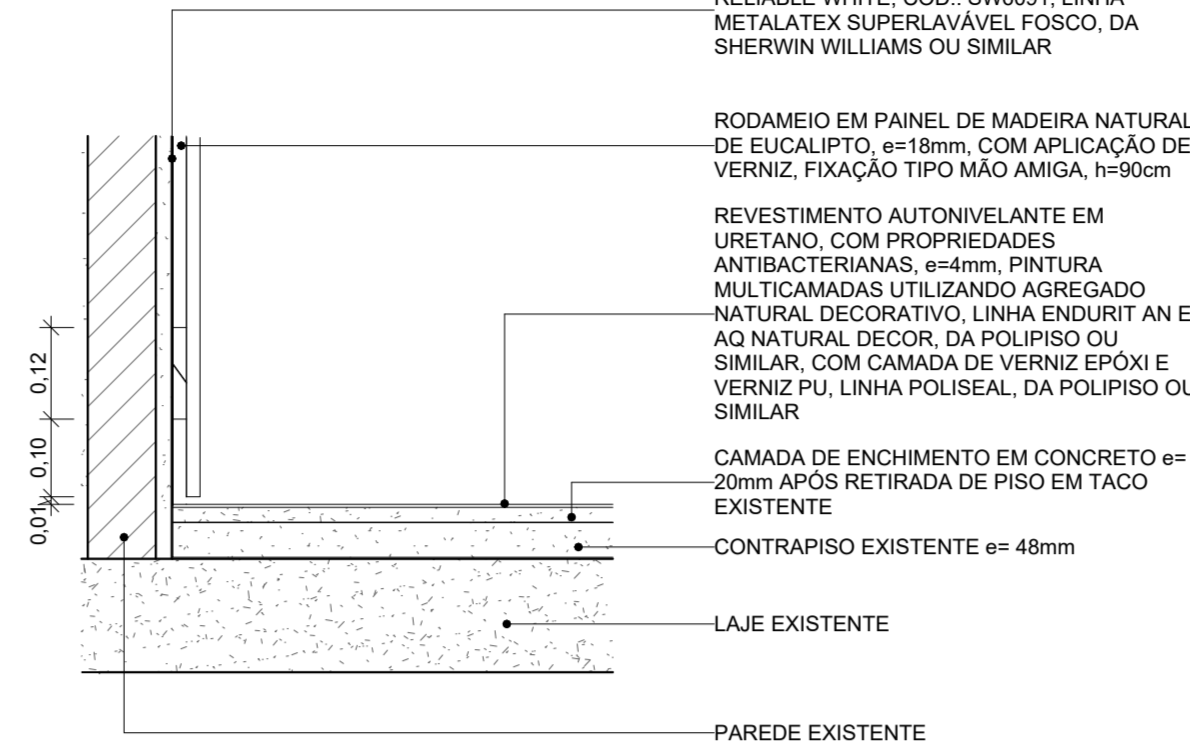

7 DETALHE DE PISO - RODAPEIO
ESCALA 1:10

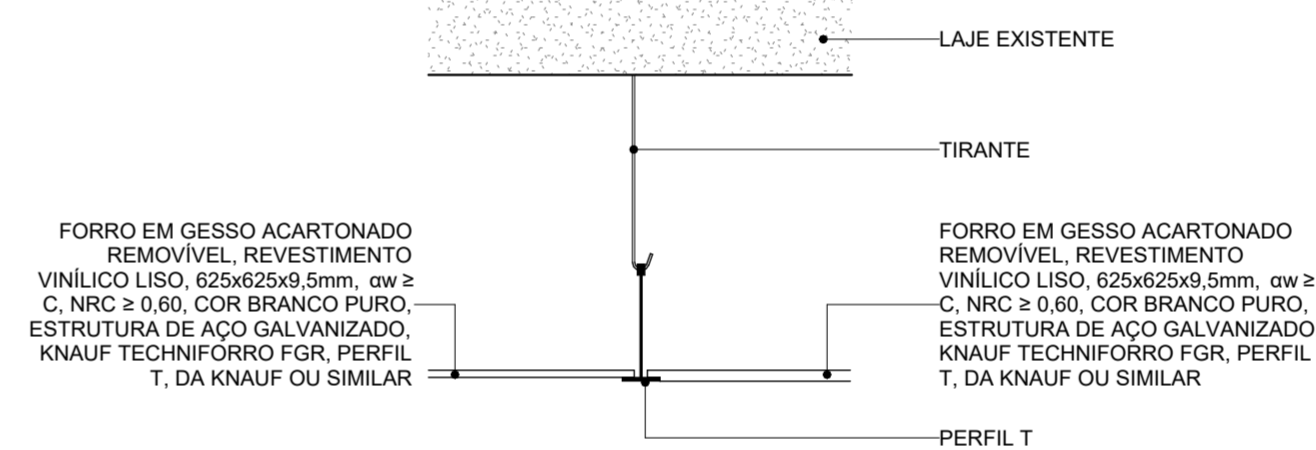

8 DETALHE REBAIXO GESSO MODULAR - JUNTA DE DILATAÇÃO
ESCALA 1:10

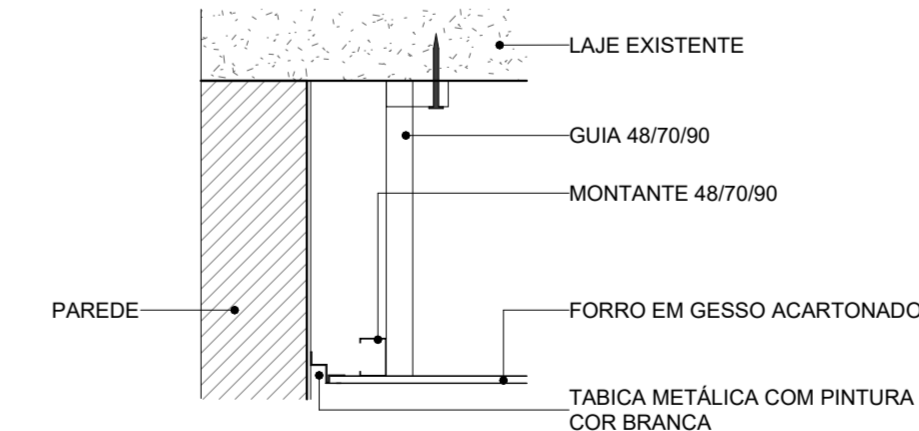

9 DETALHE REBAIXO GESSO MODULAR - TABICA
ESCALA 1:10

LEGENDA DE ÍCONES				
00	PISO	00	GUARDA-CORPO	
00	PAREDE	00	EQUIPAMENTO ESPECIAL	
00	TETO	00	EQUIPAMENTO HIDRÁULICO	
00	FECHAMENTO	00	LUMINÁRIA	
P00	PORTA	00	MOBILIÁRIO	
J00	JANELA	00	EQUIPAMENTO CLIMATIZAÇÃO	
NOME DA PRANCHA Nº DO DESENHO NA PRANCHA				

SALA MULTIFUNCIONAL - LEGENDA DE PAREDES				
Nº	DESCRIÇÃO	RODAPE	COMP.	ÁREA
04	PINTURA COM TINTA ACRILICA NA COR RELIABLE WHITE, COD.: SW6091, LINHA METALTEX SUPERLAVAVEL FOSCO, DA SHERWIN WILLIAMS OU SIMILAR.	RODAMEIO EM PAINEL DE MADEIRA NATURAL DE EUCALIPTO, e=18mm, COM APLICAÇÃO DE VERNIZ, FIXAÇÃO TIPO MÃO AMIGA, h=90cm	79,87	237,61 m²
06	PINTURA COM TINTA ACRILICA NA COR RELIABLE WHITE, COD.: SW6091, LINHA METALTEX SUPERLAVAVEL FOSCO, DA SHERWIN WILLIAMS OU SIMILAR.	-	11,72	35,55 m²

SALA MULTIFUNCIONAL - LEGENDA DE TETO				
Nº	DESCRIÇÃO	ÁREA		
01	LAJE COM PINTURA EM TINTA ACRILICA, NA COR BRANCO GELO, COD.: 03, LINHA METALTEX SUPERLAVAVEL FOSCO, DA SHERWIN WILLIAMS OU SIMILAR.	27,93 m²		
02	FORRO EM GESSO ACARTONADO REMOVIVEL, REVESTIMENTO VINILICO LISO, 625x625x9,5mm, qw ≥ C, NRC ≥ 0,60, COR BRANCO PURO, ESTRUTURA DE AÇO GALVANIZADO, KNAUF TECHNIFFORRO FGR, PERFIL T, DA KNAUF OU SIMILAR.	132,20 m²		
03	FORRO EM CHAPA DE GESSO ACARTONADO LISO, e=12,5mm, NA COR BRANCO PURO, ESTRUTURA DE AÇO GALVANIZADO, LINHA FORRELEVE, DA KNAUF OU SIMILAR.	12,89 m²		
04	FORRO EM CHAPA DE GESSO ACARTONADO LISO, COM DESEMPENHO ACÚSTICO, e=12,5mm, NA COR BRANCO PURO, ESTRUTURA DE AÇO GALVANIZADO, LINHA CLEANEO ACÚSTICO QUADRADADO, DA KNAUF OU SIMILAR.	13,51 m²		

SALA MULTIFUNCIONAL - LEGENDA DE FECHAMENTOS				
Nº	DESCRIÇÃO	COMP.	ÁREA	
05	DIVISÓRIA INTERNA MÓVEL ARTICULADA ACÚSTICA, e=50mm, COM INTERIOR EM MANTA DE LÂ DE ROCHA, LÂ DE VIDRO, LÂ DE PET, CHAPA DE GESSO ACARTONADO E CHAPA DE AÇO MINIMIZADO, CONTRAPLACADOS COM CHAPAS DE MDF 15mm DE CADA LADO, REVESTIDO EM LAMINADO MELAMINICO NA COR PRATIN TX DA FORMICA OU SIMILAR, LINHA ARTICULATO, DA ATTUALE OU SIMILAR.	14,81	39,00 m²	
06	FECHAMENTO EM GESSO ACARTONADO COM PINTURA COM TINTA ACRILICA NA COR BRANCO GELO, COD.: 03, LINHA METALTEX SUPERLAVAVEL FOSCO, DA SHERWIN WILLIAMS OU SIMILAR.	22,33	8,84 m²	

SALA MULTIFUNCIONAL - LEGENDA DE PORTAS				
Nº	DESCRIÇÃO	LARGURA	ALTURA	TIPO
P02	PORTA EM COMPENSADO COM APLICAÇÃO DE ACABAMENTO EM LAMINADO MELAMINICO, NA COR PRATIN TX DA FORMICA OU SIMILAR, COM ADUELA EM MADEIRA, COM PINTURA NA COR BRANCO E COM VISOR LATERAL EM VIDRO FLOAT, INCOLOR, 20x150cm, e=5mm	0,90	2,10	01 FOLHA DE GIRO

SALA MULTIFUNCIONAL - LEGENDA DE JANELAS				
Nº	DESCRIÇÃO	LARGURA	ALTURA	TIPO
J03	JANELA EM VIDRO TEMPERADO, e=6mm, E PERFIS EM ALUMINIO ANODIZADO FOSCO COM PINTURA ELETROSTÁTICA, NA COR PRETA, 01 MÓDULO, DA METALPRIM OU SIMILAR.	0,85	2,00	03 FOLHAS, SENDO 02 MAXIM-A R E 01 BANDEIR A FIXA

SALA MULTIFUNCIONAL - LEGENDA DE LUMINÁRIAS				
Nº	DESCRIÇÃO	QUANT.		
10	LUMINÁRIA DE EMBUTIR FABRICADA EM AÇO GALVANIZADO COM PINTURA ELETROSTÁTICA NA COR BRANCA, COM ALETAS PARABÓICAS DE ALUMINIO DE ALTO BRILHO, REFERÊNCIA LUMA LTD-1035-6-0260-ALEDT8, MONTADA COM 04 LÂMPADAS TUBOLED T8 9W 900m 4000K, REFERÊNCIA OSRAM OU SIMILAR.	48		
11	LUMINÁRIA DE SOBREPOR FABRICADA EM AÇO COM PINTURA ELETROSTÁTICA NA COR BRANCA, REFLETOR DE ALUMINIO DE ALTO BRILHO E ALETAS PARABÓICAS DE ALTO BRILHO, REFERÊNCIA: LUMA LTA-1130-S/C120-2LEDT8, MONTADA COM 02 LÂMPADAS TUBOLED T8 9W 900m 4000K, REFERÊNCIA OSRAM OU SIMILAR.	12		

NOTAS:
1. AS MEDIDAS DEVEM SER CONFERIDAS NO LOCAL ANTES DE EXECUTAR A OBRA.
2. PARA MELHOR COMPREENÇÃO DOS ÍCONES E LEGENDAS, AS PRANCHAS DEVEM SER IMPRESSAS COLORIDAS.
3. PARA DETALHES DOS PAINÉIS RODAMEIO, VERIFICAR NA PRANCHA DP002.

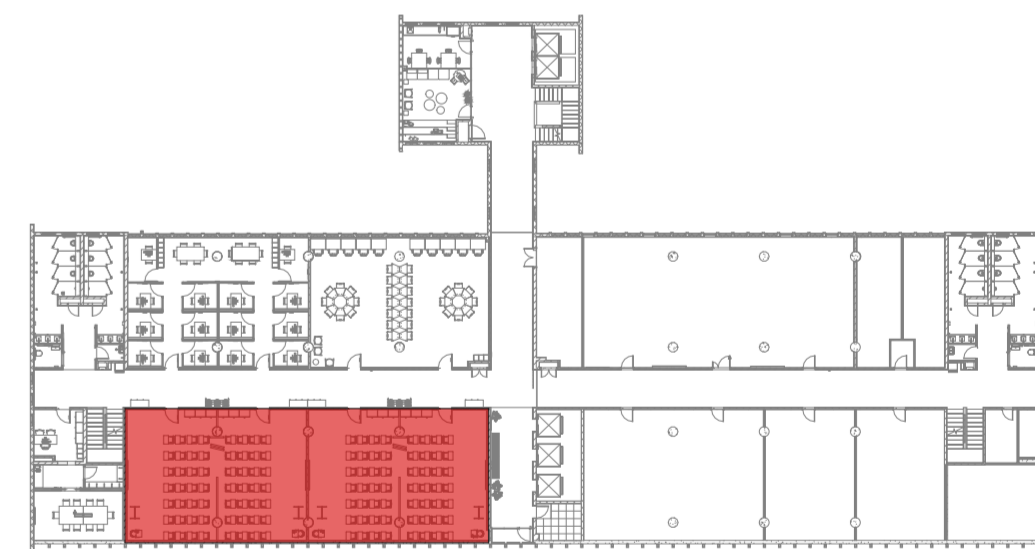

ÁREA DE INTERVENÇÃO - SALAS MULTIFUNCIONAIS
ESCALA 1:500

REVISÃO	DESCRIÇÃO	DATA
E	Revisão conforme relatório de avaliação de 25/08/23	25/08/23
D	Inserção de código FioCruz	15/08/23
C	Revisão conforme relatório de avaliação de 31/03/23	20/04/23
B	Revisão conforme relatório de avaliação de 30/11/22	16/03/23
A	Emissão inicial	24/10/22
REV.	DESCRIÇÃO	DATA



Ministério da Saúde FIOCRUZ Fundação Oswaldo Cruz		PROJETO/UNIDADE PRÉDIO SEDE CAMPUS MARÉ COGIC
OBJETIVO REFORMA	CAMPUS MARÉ	SETOR EDIFICAÇÃO
Nº PRÉDIO 143	Nº DA META 2022.05.16.02	O.E./O.R. 2021-015
TIPO DE PROJETO/SUBTIPO DE PROJETO ARQUITETURA	CÓDIGO DA PRANCHA - GED DES-P07-PE-ARO-013-143-N06-204-R04	FASE PROJETO EXECUTIVO
TÍTULO DA PRANCHA PLATAFORMA DE ENSINO - SALA MULTIFUNCIONAL - CORTES	DATA 24/10/22	ESCALA Como indicado
COORDENADOR DA META CELSO GIRAFÁ	RESPONSÁVEL TÉCNICO CELSO GIRAFÁ	ARTIRRT R11158493400CT001
EQUIPE ADRIANA PRIMO, FILIPE CHILE E RAFAEL BASTOS	CREACIAU CAU-RA09190-1	CÓDIGO DA PRANCHA - FIOCRUZ A143A274A

ARQ013